

PLAN EINES EINFAM.-WOHNHAUSES FU

KELLER-GRUNDRI.

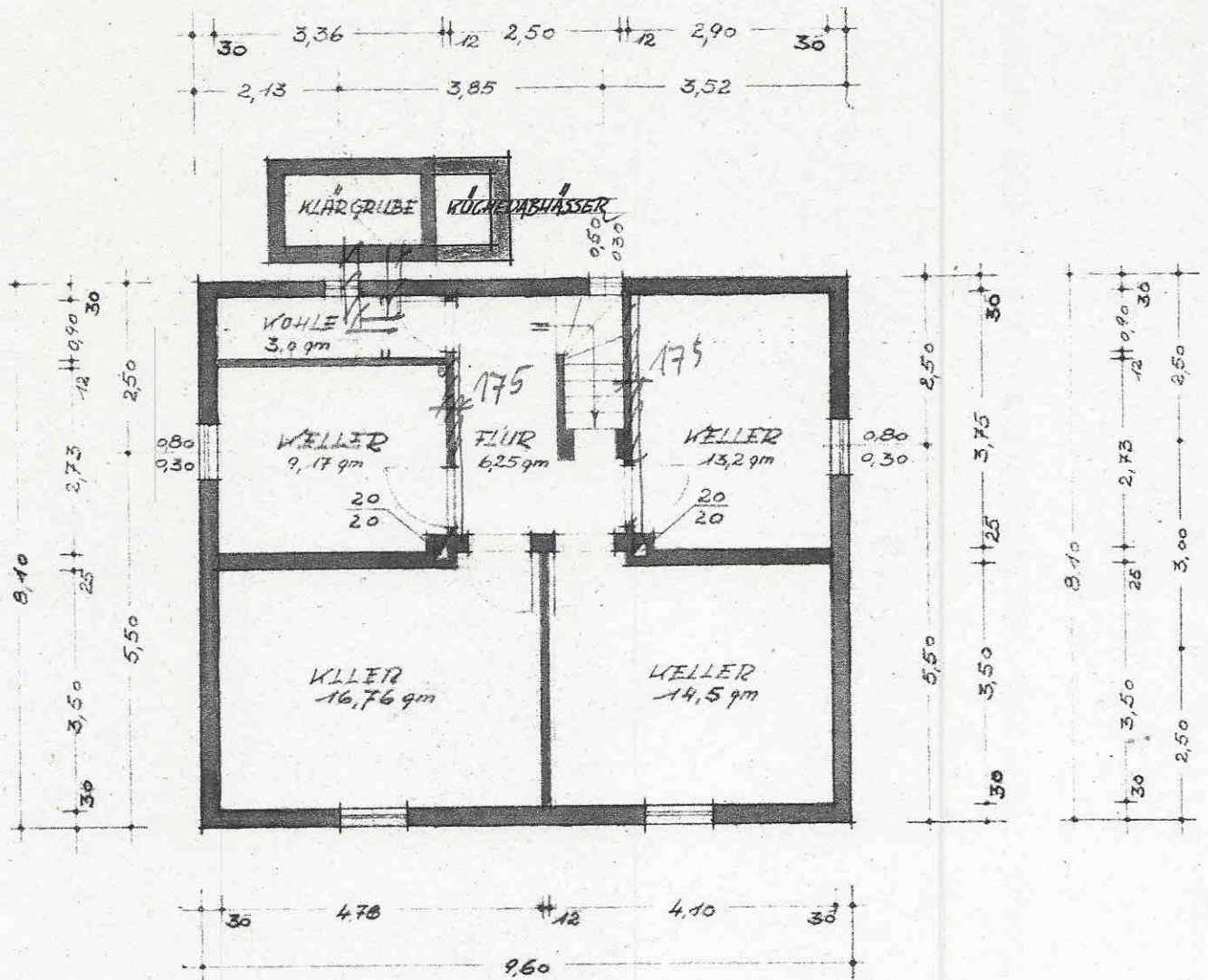

DER BAUHERR = Hollfelder Hans

HAUSE FÜR HERRN HANS HÖLFFELDER FRAUENBURGH 61

ERDG.-GRUNDR.

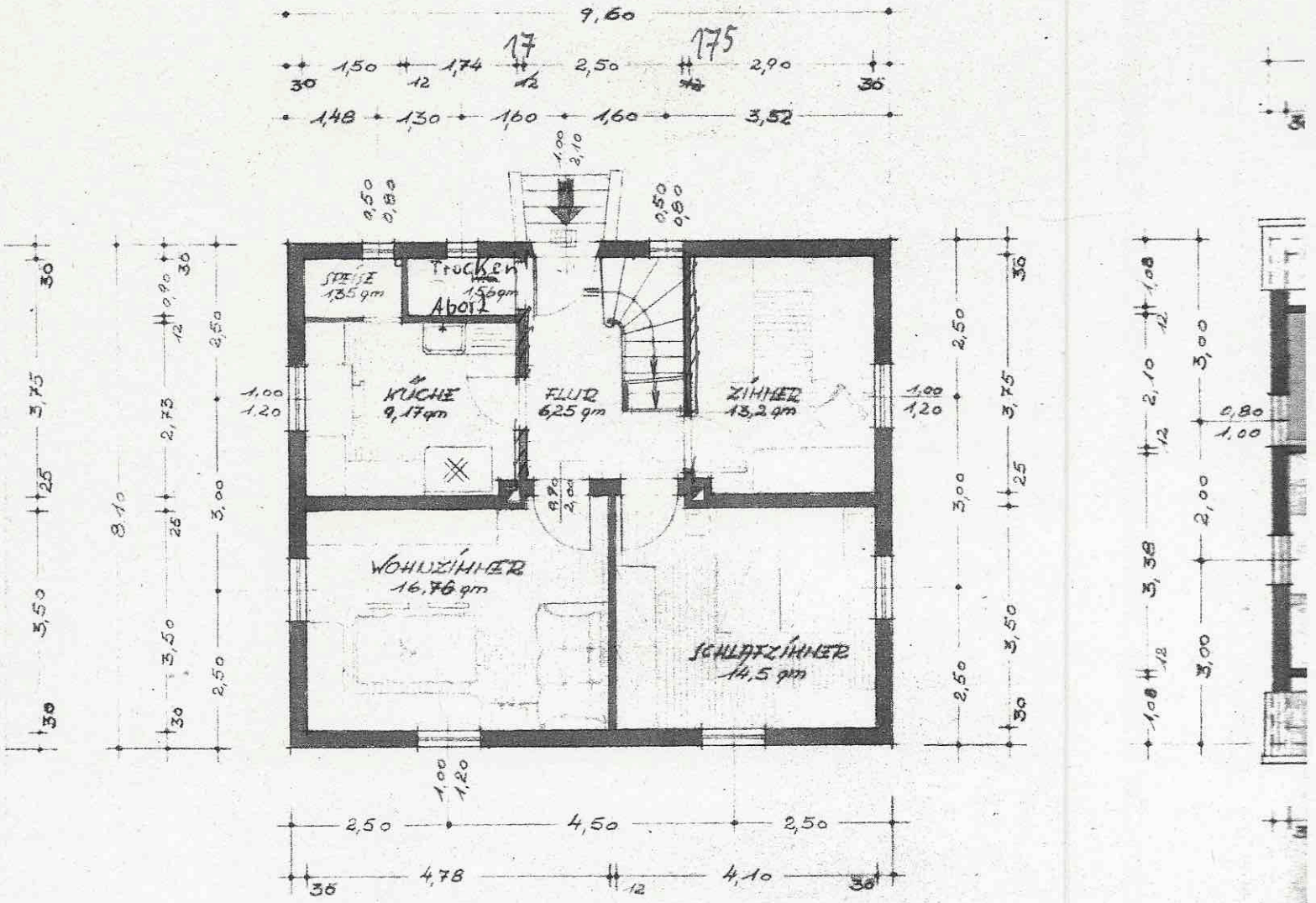

M = 1:100

DIE NACHBARN M. Meuringen H. Herz-E.

154 6-1

DACHG. - GRUNDR.

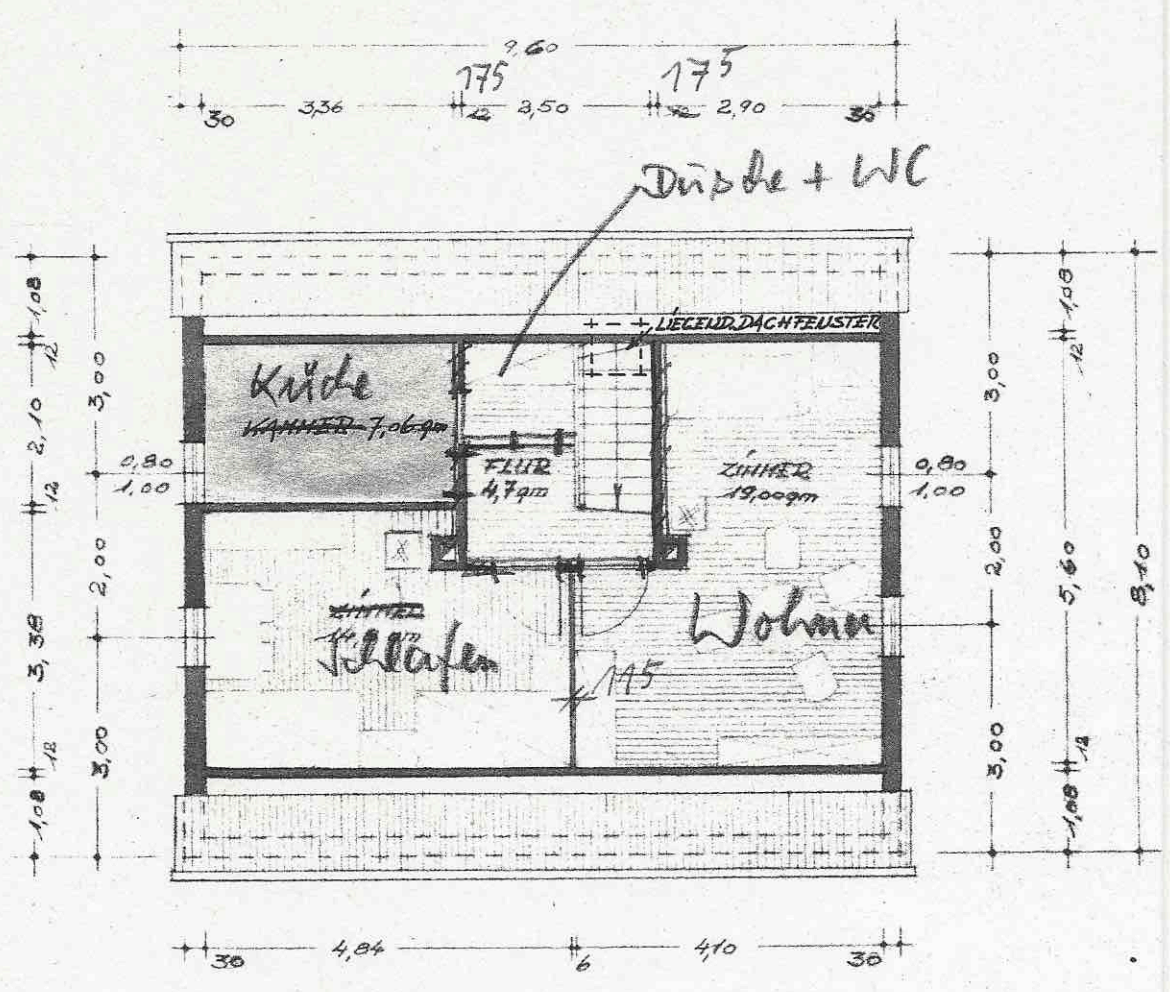

Technisch geprüft
 Erlangen, 29.4.58
 [Signature]
 Kreisbaureis

Herrn-Else Riessner

ERLANGEN IM MAI 1957

[Signature]
 DER PLANTERTIGER